

CENTRE DE VACCINATION

Des collectivités et des équipes mobilisées.

La communauté de communes des Portes Euréliennes d'Île-de-France et ses communes membres organisent et gèrent le centre de vaccination établi dans le complexe sportif du Closelet à Epernon, en coopération avec les professionnels de santé, les associations locales, les pompiers, de nombreux bénévoles et son personnel administratif.

Comment se déroule la vaccination ?

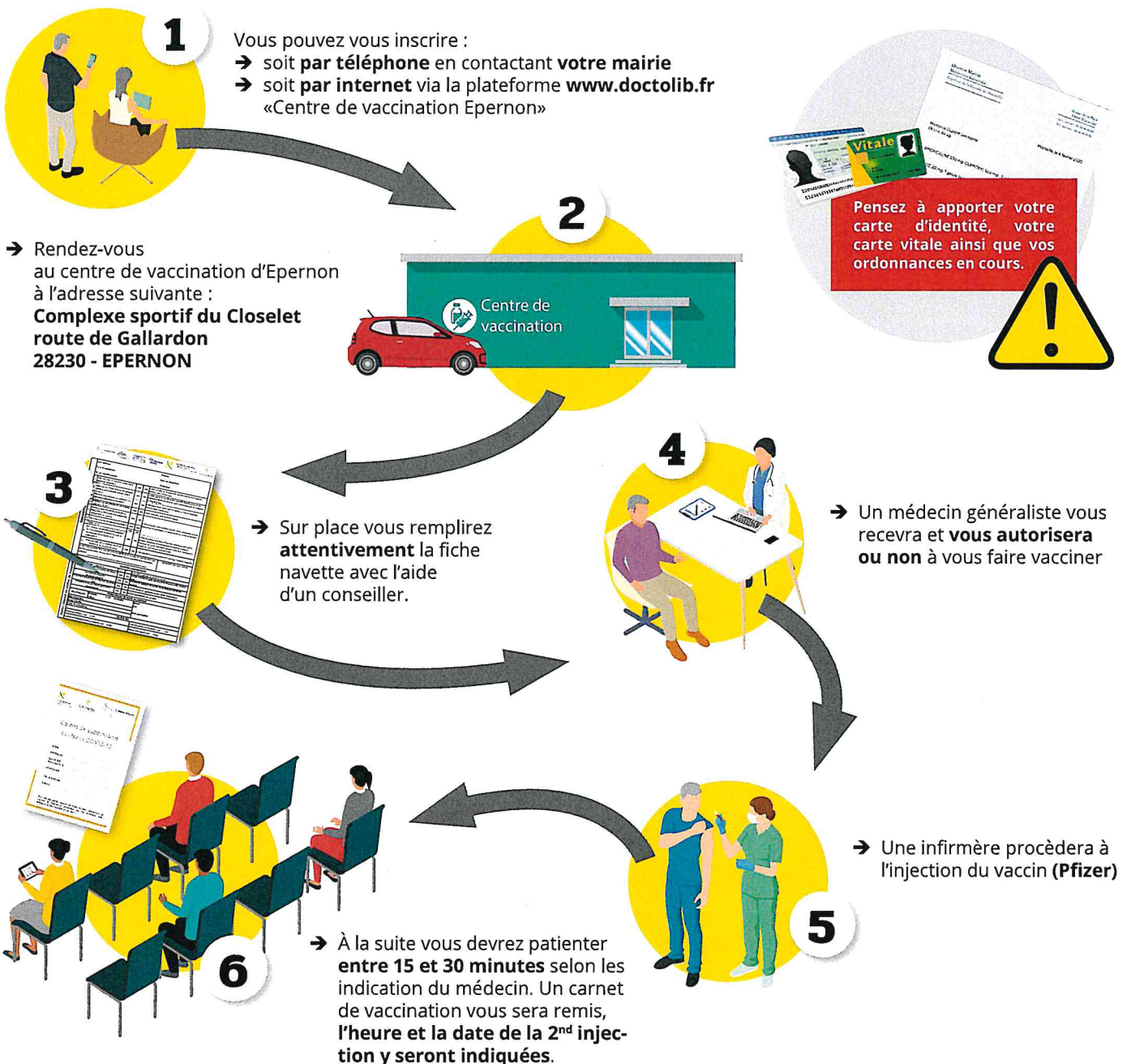



Les dates de vaccination :

Votre première injection est faite en date du :	donc votre deuxième injection aura lieu le :
↓	↓
02 / 04	30 / 04
10 / 04	09 / 05
24 / 04	22 / 05
25 / 04	23 / 05
30 / 04	29 / 05
08 / 05	05 / 06
09 / 05	06 / 06
22 / 05	19 / 06
23 / 05	20 / 06
29 / 05	26 / 06

Pour la deuxième injection, l'heure de rendez-vous est identique à la première. N'oubliez d'amener avec vous le carnet de vaccination qui vous a été délivré lors de la première injection.